



CLIENTE		COMMESSA NQ/R20133	UNITA' 000
LOCALITA'	Regione Sicilia	DF-D-03038	
PROGETTO / IMPIANTO	Rifacimento Derivazione per Porto Empedocle DN 300 (12"), DP 24 bar ed opere connesse	Fg. 1 di 10	Rev. 2

Rif. SAIPEM: 023113-105-SPC-LA-E-83038

Documentazione Fotografica

LEGENDA

- Metanodotto in progetto
- Metanodotti da porre fuori esercizio e recuperare
- Altri metanodotti in progetto

2	Aggiornamento AU 327 per prescrizioni VIA	Righi	Brunetti	Mattei	gen. '25
1	Emissione per Autorizzazione Unica	Righi	Brunetti	Mattei	ott. '23
0	Emissione per permessi	Righi	Brunetti	Mattei	lug. '22
Rev.	Descrizione	Elaborato	Verificato	Approvato	Data



COMMESSA NQ/R20133	UNITA' 000
DF-D-03038	
Fg. 2 di 10	Rev. 2



Foto 1: Vista senso gas dall'impianto di partenza – (km 0,035)



Foto 3: Vista senso gas del tratto in parallelismo al fiume Gallo d'Oro – (km 1,900)



Foto 2: Vista senso gas in località C. Falletta – (km 1,480)



Foto 4: Vista contro senso gas del secondo attraversamento del Fiume Platani – (km 6,155)



COMMESSA NQ/R20133	UNITA' 000
DF-D-03038	
Fg. 3 di 10	Rev. 2



Foto 5: Vista senso gas del tratto in parallelismo con il vallone Portavò Aragona – (km 11,035)



Foto 7: Vista contro senso gas in località Contrada Giardino – (km 14,635)



Foto 6: Vista contro senso gas del tratto in parallelismo con il vallone Aragona – (km 11,655)

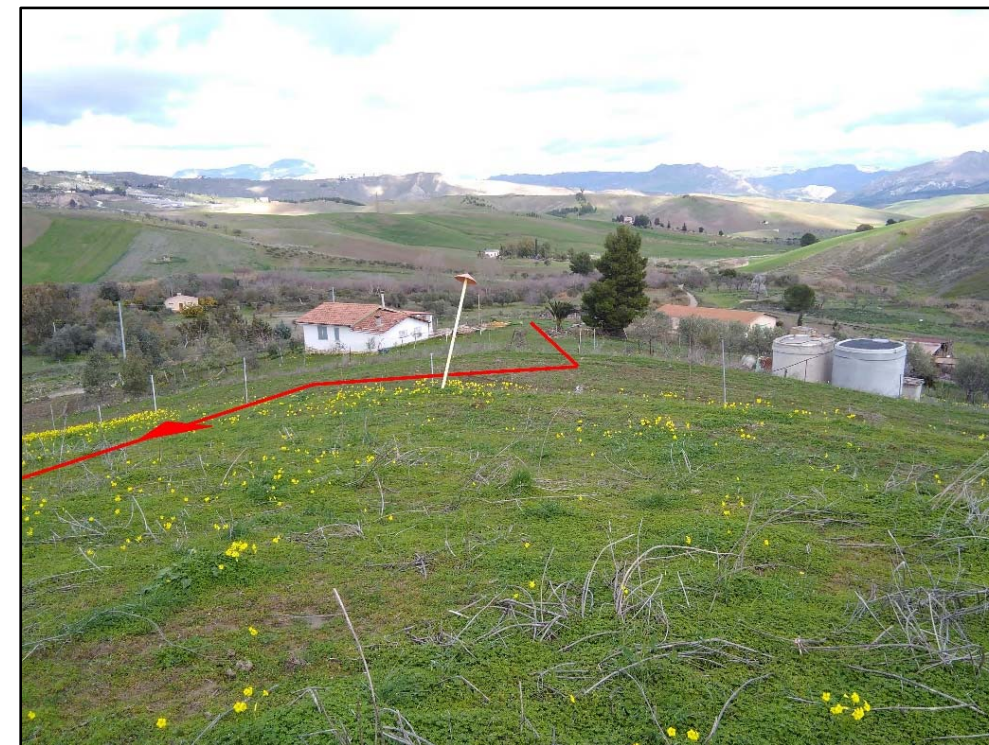

Foto 8: Vista senso gas in località Contrada Belvedere – (km 17,540)



COMMESSA NQ/R20133	UNITA' 000
DF-D-03038	
Fg. 4 di 10	Rev. 2



Foto 9: Vista senso gas in località Contrada Barruggeri – (km 19,250)



Foto 11: Vista contro senso gas dell'attraversamento del Vallone San Lorenzo – (km 25,295)



Foto 10: Vista senso gas del tratto in parallelismo con il vallone Cacici – (km 23,760)



Foto 12: Vista contro senso gas della zona di imbocco del MT "M. Mavaro" – (km 27,390)



COMMESSA NQ/R20133	UNITA' 000
DF-D-03038	
Fg. 5 di 10	Rev. 2



Foto 13: Vista senso gas del tratto da M. Mavaro al Torrente Salsetto - (km 28,080)



Foto 15: Vista contro senso gas in Contrada Parrine - (km 32,290)



Foto 14: Vista senso gas nella zona delle serre in località Contrada Ragabo - (km 30,800)



Foto 16: Vista contro senso gas del tratto in percorrenza del Torrente Re - (km 34,585)



COMMESSA NQ/R20133	UNITA' 000
DF-D-03038	
Fg. 6 di 10	Rev. 2



Foto 17: Vista contro senso gas dall'impianto di arrivo – (km 35,000)



Foto 18: Ric. All. Comune di Bompensiere - Vista dall'impianto di partenza verso il Torrente San Giuseppe – (km 0,090)



Foto 19: Ric. All. Comune di Bompensiere - Vista panoramica della TOC "Contrada Palermitano" – (km 0,085)



Foto 20: Rif. Dir. per Agrigento - Vista contro senso gas del tratto in località Piano di Cavallo – (km 1,880)



COMMESSA NQ/R20133	UNITA' 000
DF-D-03038	
Fg. 7 di 10	Rev. 2



Foto 21: Rif. Dir. per Agrigento - Vista contro senso gas uscita TOC
"Contrada Pipitone" – (km 3,170)



Foto 23: Rif. All. Comune di Agrigento - Vista contro senso gas
attraversamento SP02-A – (km 0,280)



Foto 22: Rif. Dir. per Agrigento - Vista contro senso gas TOC "Contrada Pipitone" –
(km 3,380)



Foto 24: Rif. All. Comune di Agrigento - Vista contro senso gas del tratto finale
dell'All. al Comune di Agrigento – (km 1,130)



COMMESSA NQ/R20133	UNITA' 000
DF-D-03038	
Fg. 8 di 10	Rev. 2



Foto 1A: PIDI n° 1 – (km 0,003)



Foto 3A: PIL n° 3 (km 8,950)



Foto 2A: PIL n° 2 – (km 8,560)



Foto 4A: PIDI n°4 (km 14,890)

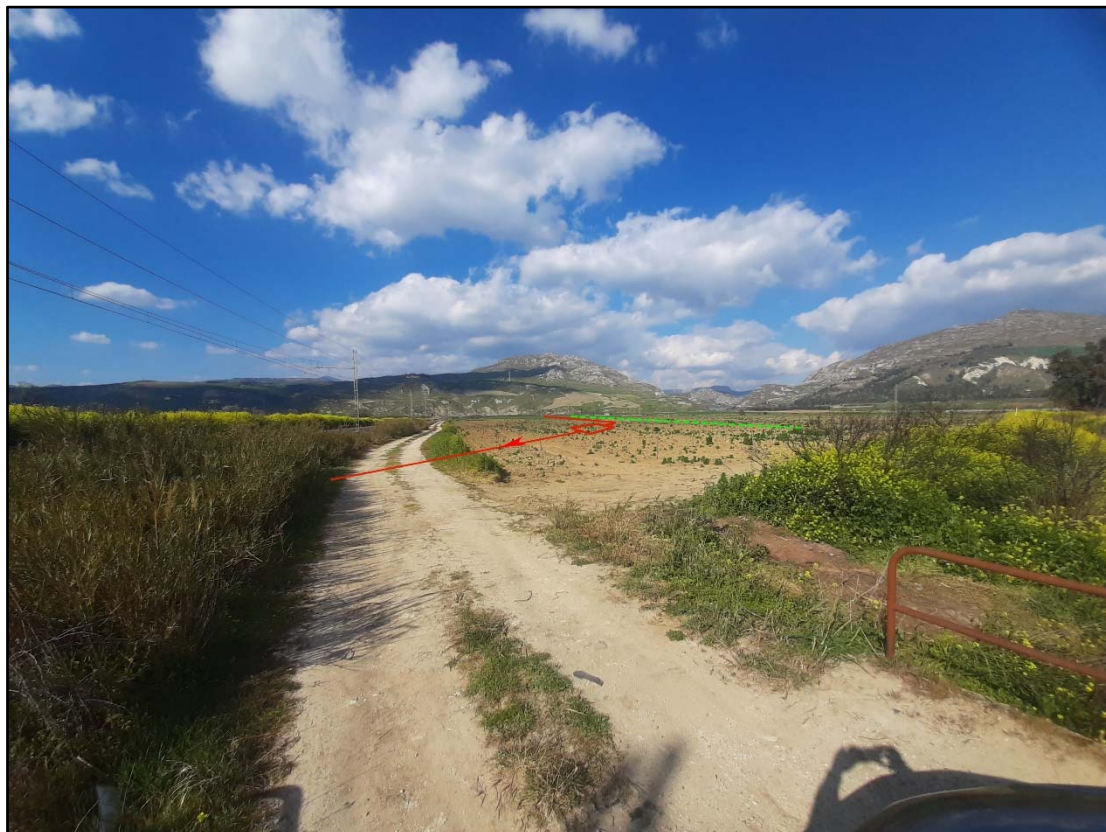

COMMESSA NQ/R20133	UNITA' 000
DF-D-03038	
Fg. 9 di 10	Rev. 2



Foto 5A: PIDI n°5 – (km 16,605)



Foto 7A: PIL n°7 – (km 25,990)



Foto 6A: PIDI n° 6 – (km 22,735)



Foto 8A: PIDI n° 8 – (km 29,945)



COMMESSA NQ/R20133	UNITA' 000
DF-D-03038	
Fg. 10 di 10	Rev. 2

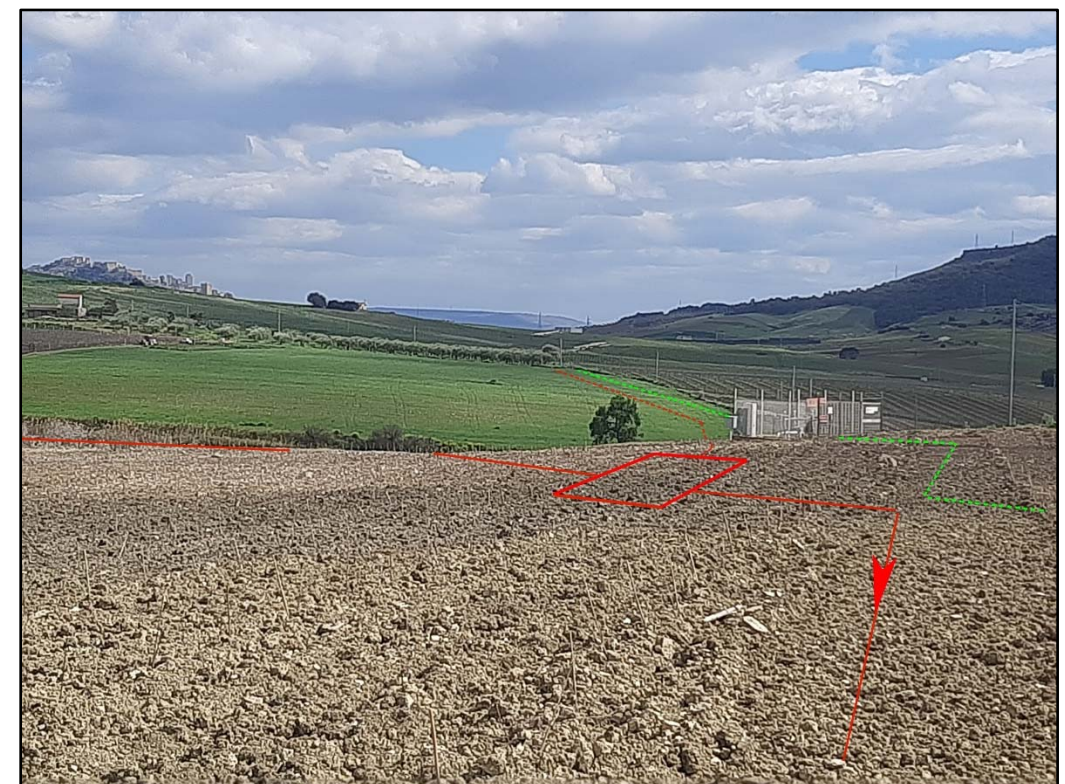

Foto 9A: Rif. All. M&A Rinnovabili – PIDA n° 1° - (km 0,010)



Foto 11A: Rif. All. Com. Agrigento – PIDA n° 2B – (km 1,212)



Foto 10A: Rif. All. Com. Agrigento – PIL n° 1B – (km 0,002)